

# Tableau de bord

## Après connexion, le tableau de bord s'affiche

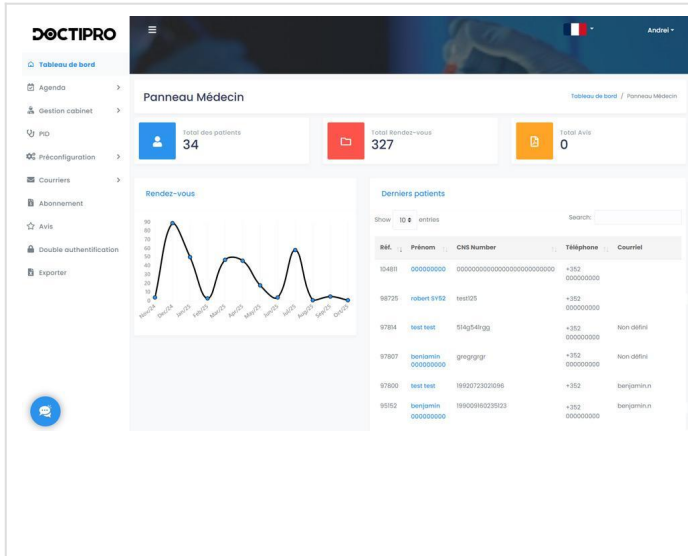

- Après une connexion réussie, votre tableau de bord sera affiché. Vous pouvez y trouver le **menu de navigation à gauche**, différentes statistiques sur les clients, rendez-vous et avis.
- **En haut à droite**, vous pouvez accéder à votre profil pour y changer certaines de vos coordonnées et y indique le numéro de compte bancaire qui doit figurer sur les mémoires d'honoraires. Voir la [page dédiée](#)
- **En bas à gauche** se trouve une bulle de conversation en direct. Si aucun opérateur n'est disponible, vous avez la possibilité de laisser un message.

## Sur la partie basse du tableau bord, l'historique de connexion.

The screenshot shows the 'Historique connexion' page. It includes a search bar and filters for 'Secrétariat' and date range. The main table lists connection events with columns for 'Heure', 'User info', 'IP', and 'Agent'.

Heure	User info	IP	Agent
2025-08-23 02:52:50 Common	Andrei Roubovitch +352 12345478233 benjamin.mastrolilli-test@gmail.com	91.182.368.138	Mozilla/5.0 (Windows NT 10.0; Win64; x64; rv:142.0) Gecko/20100801 Firefox/42.0
2025-08-23 02:52:34 Common	Andrei Roubovitch +352 12345478233 benjamin.mastrolilli-test@gmail.com	91.182.368.138	Mozilla/5.0 (Windows NT 10.0; Win64; x64; rv:142.0) Gecko/20100801 Firefox/42.0
2025-07-31 10:11:13 Common	Andrei Roubovitch +352 12345478233 benjamin.mastrolilli-test@gmail.com	83.222.45.189	Mozilla/5.0 (Windows NT 10.0; Win64; x64; AppleWebKit/537.36 (KHTML, like Gecko) Chrome/938.0.0.0 Safari/537.36 Edge/138.0.0.0
2025-07-31 10:10:28 Common	Andrei Roubovitch +352 12345478233 benjamin.mastrolilli-test@gmail.com	83.222.45.189	Mozilla/5.0 (Windows NT 10.0; Win64; x64; AppleWebKit/537.36 (KHTML, like Gecko) Chrome/938.0.0.0 Safari/537.36 Edge/138.0.0.0
2025-07-31 02:38:25 Common	Andrei Roubovitch +352 12345478233 benjamin.mastrolilli-test@gmail.com	91.182.368.138	Mozilla/5.0 (Windows NT 10.0; Win64; x64; rv:140.0) Gecko/20100801 Firefox/43.0

- Chaque connexion à votre compte docteur est enregistrée. Que ce soit une connexion directe ou une connexion via un compte secrétaire. Les accès par le compte docteur sont marqués en vert, ceux via un compte secrétaire en rouge.
- Les infos disponibles sont la date et heure de connexion, l'adresse IP, le mode de connexion et les informations du navigateur web utilisé.

Révision #9

Créé 1 octobre 2025 17:50:08 par Admin

Mis à jour 18 mai 2026 09:02:51 par Sebastien